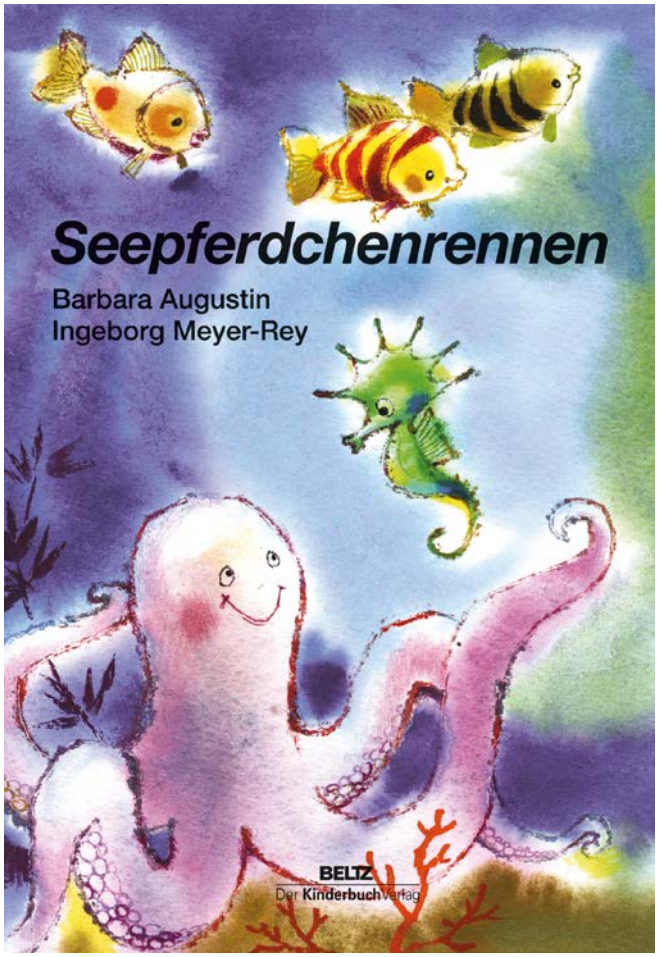

Leseprobe aus
Augustin/Meyer-Rey, Seepferdchenrennen
ISBN 978-3-407-77186-5
© 2015 KinderbuchVerlag in der Verlagsgruppe Beltz, Weinheim Basel
http://www.beltz.de/de/nc/verlagsgruppe-beltz/gesamtprogramm.html?isbn=978-3-407-77186-5

Leseprobe aus Augustin/Meyer-Rey, Seepferdchenrennen, ISBN 978-3-407-77186-5
© 2015 KinderbuchVerlag in der Verlagsgruppe Beltz, Weinheim Basel

Wenn man als Seenadel im Meer lebt und den Fischen gleicht, ist das nichts Besonderes. Darüber ärgerte sich die Seenadel Snugata sehr.

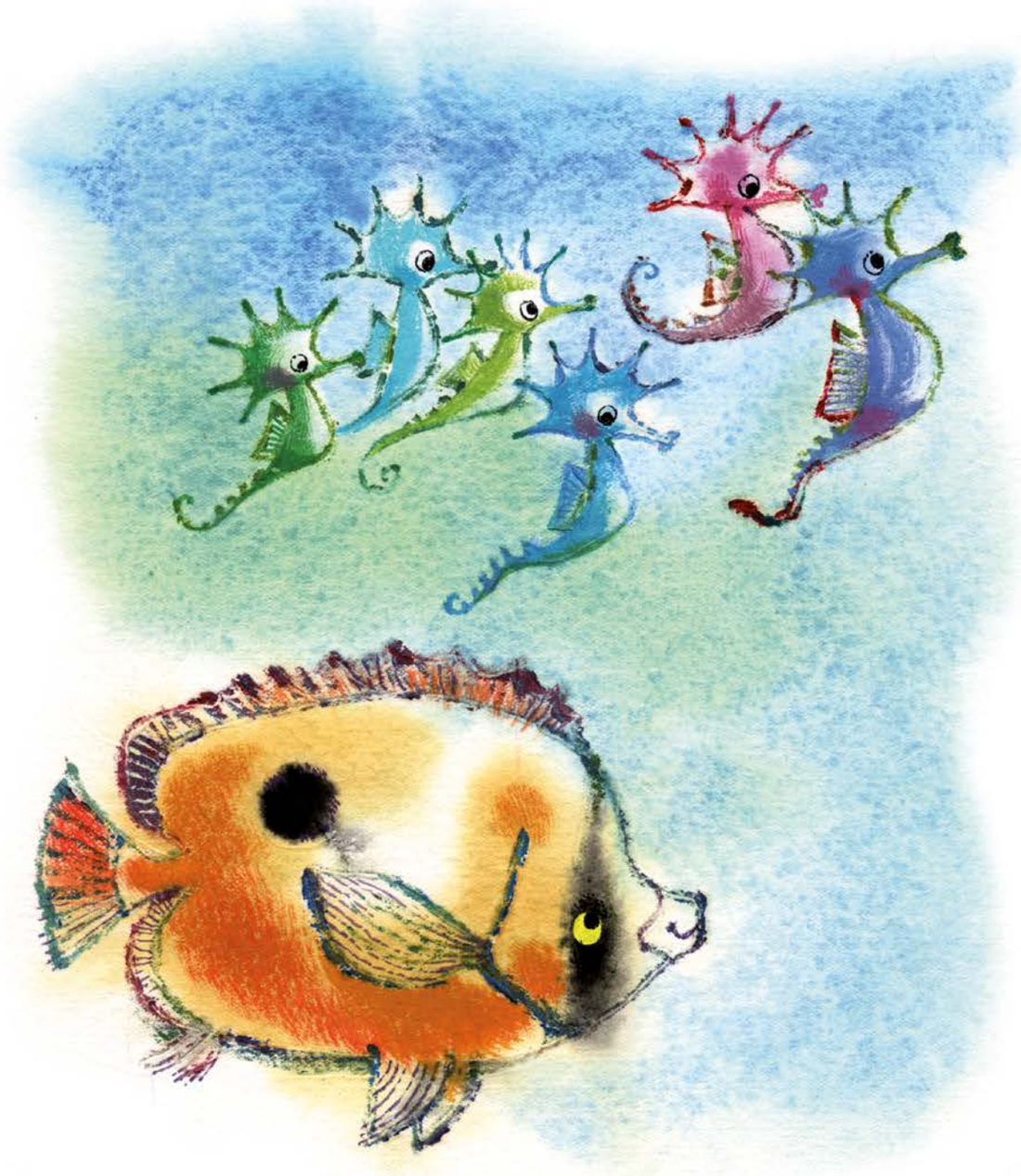

Sie beobachtete die Seepferdchen, die aufrecht durchs Wasser wippten, und war stets darauf aus, mit ihnen zu streiten.

Leseprobe aus Augustin/Meyer-Rey, Seepferdchenrennen, ISBN 978-3-407-77186-5
© 2015 KinderbuchVerlag in der Verlagsgruppe Beltz, Weinheim Basel

Die Seepferdchenfamilie Hippolus lebte friedlich mit ihren nahen und fernen Nachbarn, den blauen Medusen, den grünen Krebsen, den bunten Schnecken und glitzernden Fischen zusammen. Die kleinen Seepferdchen grüßten auch höflich die zänkische Seenadeltante. Nur Campi, der Seepferdchenjunge, flüsterte manchmal hinter ihr her: „Schnutentute!“