Kristina Scharmacher-Schreiber
Tine Schulz

ausgezeichnet von der stiftung buchkunst · eines der schönsten deutschen bücher

WAS IST ARM UND WAS IST R€ICH

Große Themen, einfach erklärt

BELTZ & Gelberg

Kristina Scharmacher-Schreiber studierte Germanistik in Münster und Bergamo. Sie ist erfolgreiche, mehrfach ausgezeichnete Kinderbuchautorin und schätzt an ihren Sachbüchern besonders die Vielfalt ihrer Themen. Sie findet sich selbst ziemlich reich. Zum Beispiel dann, wenn ihre Tochter sie anlacht, ihr Mann sie auch nach der hundertsten Lesung noch gern begleitet oder sie stundenlang mit ihren Eltern oder Freundinnen plauscht.

Tine Schulz ist gelernte Mediengestalterin und studierte Kommunikationsdesign an der Hochschule Wismar. Sie lebt als freie Illustratorin an der Ostsee. Ihre humorvollen Illustrationen wurden mit mehreren Preisen ausgezeichnet. Reich fühlt sie sich, wenn sie genug Zeit für ihre Familie und Freunde hat, oder sie zwischendurch den großen Zeh in das Meer halten kann.

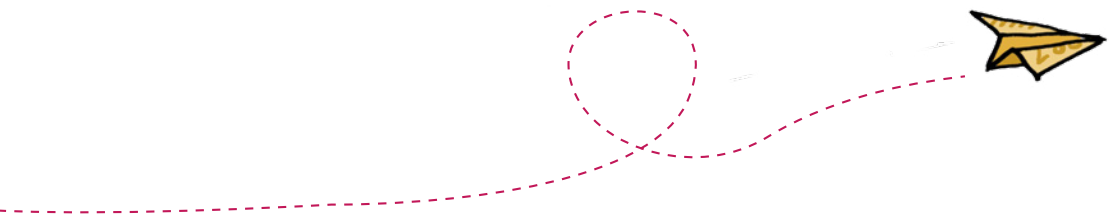

RECYCLED
Papier aus Recyclingmaterial
FSC® C089473

Dieses Buch ist erhältlich als:
ISBN 978-3-407-75981-8 Print

© 2025 Beltz & Gelberg
Verlagsgruppe Beltz
Werderstraße 10, 69469 Weinheim
service@beltz.de
Alle Rechte vorbehalten
Die Verlagsgruppe Beltz behält sich die Nutzung ihrer Inhalte für Text und Data Mining im Sinne von § 44b UrhG ausdrücklich vor.
Illustration und Einbandgestaltung: Tine Schulz
Lektorat: Sarah Deubner
Herstellung: Nancy Aprile
Druck und Bindung: Beltz Grafische Betriebe, Bad Langensalza
Beltz Grafische Betriebe ist ein Unternehmen mit finanziellem Klimabeitrag (ID 15985-2104-1001).
Printed in Germany
1 2 3 4 5 29 28 27 26 25

Weitere Informationen zu unseren Autor:innen und Titeln finden Sie unter: www.beltz.de

Kristina Scharmacher-Schreiber Tine Schulz

WAS IST ARM UND WAS IST R€ICH?

BELTZ & Gelberg

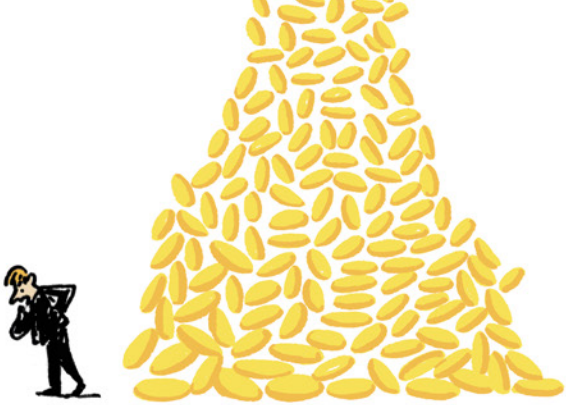

INHALT

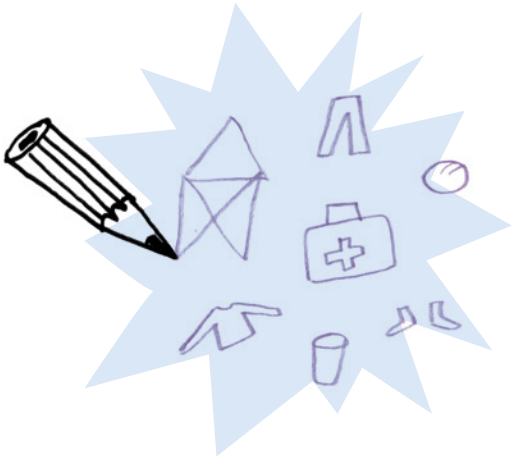

Arm oder reich? 8

Absolut arm? 10

Relativ arm? 13

Und wann bin ich reich? 14

Was ist wie viel wert? 16

Wie war das früher? 18

Warum hat man wenig Geld? 20

Sind auch Kinder arm? 22

Bekommen alle Kinder Taschengeld? 24

Hat jedes Kind gleich viel Platz? 26

Wie ist das, wenn man kein Zuhause hat? 28

Werden wir arm, wenn Mama oder Papa ihren Job verlieren? 30

Viel Arbeit = viel Geld? 32

Wer hilft mir, wenn ich wenig habe? 34

Warum schämen sich manche Menschen dafür, arm zu sein? 36

Wie entstehen Schulden? 38

Macht Armut krank? 40

Einmal arm, immer arm? 42

Werden Arme ärmer und Reiche reicher? 44

Was ist Hunger? 46

Warum hungern Menschen? 48

Kann man Armut und Hunger hinter sich lassen? 50

Auf der Welt gibt es genug zu essen! 52

Was können wir tun? 54

Was tut die Weltpolitik? 56

Macht Geld glücklich und Armut traurig? 58

Komm, wir machen unsere Leben reicher! 60

ARM ODER REICH?

Manchmal fühlt man sich reich. Zum Beispiel, wenn man so viele Münzen gesammelt hat, dass sie ein ganzes Bonbonglas füllen. Oder wenn nach der Schule ein warmes Essen auf dem Tisch steht. Wer einen neuen Rucksack bekommen hat, weil der alte schon ganz kaputt war, fühlt sich bestimmt auch reich. Wer endlich einen Hund haben darf, sowieso.

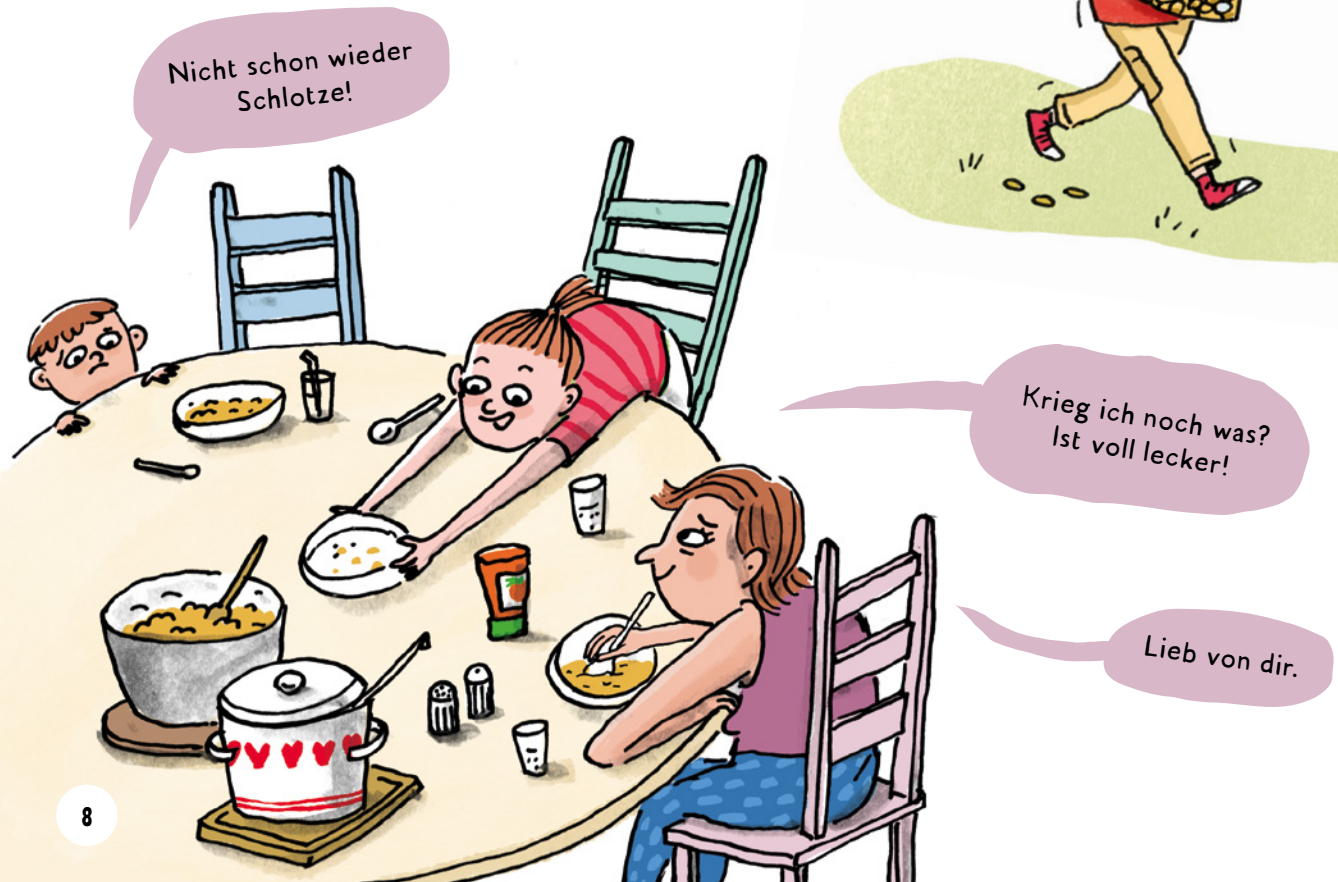

ABSOLUT ARM?

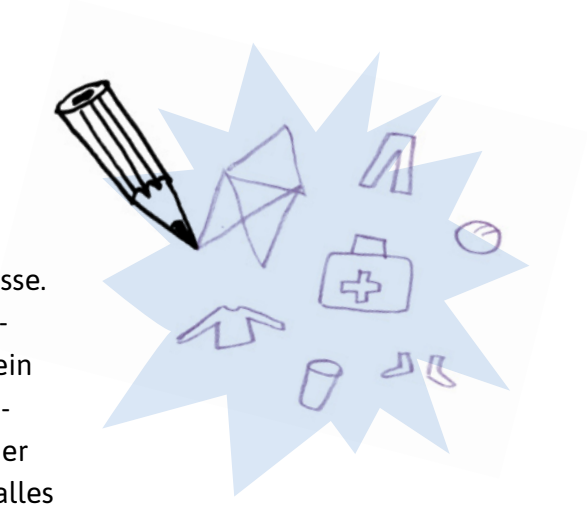

Jeder Mensch hat sogenannte Grundbedürfnisse. Um gut leben zu können, braucht man ausreichend zu essen und zu trinken. Man braucht ein Dach über dem Kopf, das einen warm und trocken hält. Außerdem gehören Kleidung und der Zugang zu Ärztinnen und Medizin dazu. Das alles kostet Geld. Wer nicht genug davon hat, um seine Grundbedürfnisse zu stillen, gilt als extrem oder auch absolut arm.

Es kann aber schwierig sein, absolute Armut zu messen, denn nicht überall auf der Welt kostet es gleich viel, seine Grundbedürfnisse zu erfüllen. Während man an manchen Orten für einen bestimmten Geldbetrag Nahrungsmittel für eine Woche kaufen kann, kann man sich davon woanders vielleicht nur ein Mittagessen leisten. Um festzulegen, wer absolut arm ist, gibt es verschiedene Methoden. Eine sehr verbreitete ist die der Weltbank:

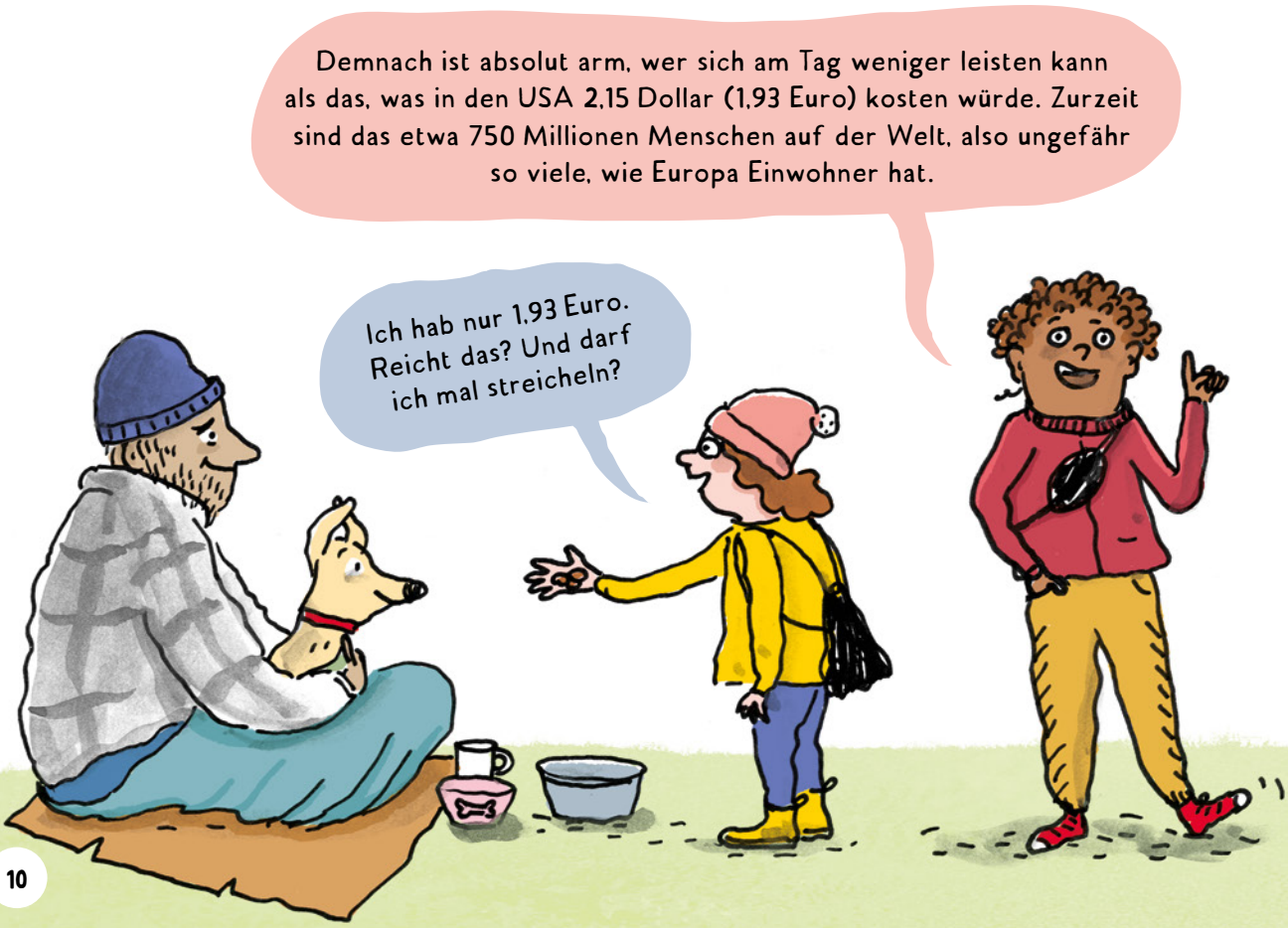

Millionärinnen sind reich. Und Könige erst recht. Auch die Familie, die in der schicken Villa am Ende der Straße lebt, ist wahrscheinlich reich. Die Frau mit dem roten Sportwagen bestimmt auch. Und das Kind mit den teuren Markenklamotten ebenfalls. Oder?

WARUM HAT MAN WENIG GELD?

Immer mehr Menschen müssen mit sehr wenig Geld auskommen.

Ich kümmere mich allein um meine beiden Kinder. Deshalb kann ich nur halbtags arbeiten und verdiene nicht viel.

Bitte sehr.
Ein Stück Kuchen mit zwei Gabeln. Lassen Sie es sich schmecken.

Wir haben unser Leben lang gearbeitet. Aber die Rente reicht trotzdem nicht.